Informatiebrief Wijk IJzerlo

OM TE BEWAREN

Protestantse Kerk

INFORMATIEBRIEF WIJK IJZERLO VAN DE PROTESTANTSE GEMEENTE AALTEN, 2020

Omzien naar elkaar

Wezenlijk voor het samen-gemeente-zijn is het omzien naar elkaar. Vanuit de verbondenheid van het geloof en in het licht van Gods liefde proberen we oprecht met elkaar mee te leven en aandacht te hebben voor elkaar. We noemen dit het onderlinge pastoraat (= herder zijn voor elkaar).

Het is een opdracht voor ons allemaal en een gezamenlijke verantwoordelijkheid. Binnen dit algemene pastoraat hebben een aantal gemeenteleden een bijzondere taak op zich genomen hebben. Allereerst zijn er de bezoekmedewerkers en ouderlingen die namens de kerk het geregeld contact onderhouden met de gemeenteleden die in zijn of haar buurt wonen.

Daarnaast zijn ook de predikanten binnen het pastoraat actief. Naast allerlei andere werkzaamheden die zij hebben, bijvoorbeeld bij het voorgaan in de zondagse erediensten en de actieve betrokkenheid bij het beleid in de gemeente, hebben zij als belangrijke taak de pastorale zorg aan gemeenteleden.

Hieronder hebben we op een rij gezet wat u van de bezoek-medewerkers, ouderlingen en predikanten kunt verwachten

- Het geregelde contact met u wordt onderhouden door de bezoekmedewerker (er zijn ook ouderlingen die het werk van de bezoekmedewerker doen). De bezoekmedewerker ziet om naar de gemeenteleden in haar of zijn buurt. Gemeenteleden worden bezocht bij bijzondere gelegenheden. Daarbij gaat het bijvoorbeeld om geboorte of adoptie, huwelijk en jubilea of thuiskomst uit het ziekenhuis. Ouderen vanaf 75 jaar worden door de bezoekmedewerker rond hun verjaardag bezocht. U kunt erop rekenen dat uw bezoekmedewerker vertrouwelijk omgaat met wat u met haar of hem bespreekt.
- Onze predikanten zijn vanzelfsprekend beschikbaar in ernstige situaties, zoals ziekte of overlijden. U kunt hen het beste rechtstreeks benaderen.
- Stelt u prijs op bezoek van uw predikant in het ziekenhuis, geef dan de ziekenhuisopname rechtstreeks door aan hem/haar, of laat dit doen door een van uw naasten.
- Wilt u / wil jij een gesprek over zingeving, geloof en/of levensvragen, aarzel dan niet om met uw/jouw predikant een afspraak te maken.
- Ouderen worden door hun predikant bezocht wanneer dit nodig of gewenst is. Dit is al een aantal jaren niet meer gekoppeld aan de verjaardagen.
- Bij geboorte ontvangt je predikant graag een geboortekaartje. Je kunt dan van hem of haar een bezoekje verwachten.
- Er zijn ook ouderlingen werkzaam die geen eigen adressen hebben. Deze wijkouderling kan in overleg met de predikant en de bezoekmedewerkers specifieke pastorale taken op zich nemen (een ouderling kan ook alleen een beleidstaak hebben).
- Een aantal bezoekmedewerkers of ouderlingen zijn ook een sectiecoördinator. Zij vormen met de predikant en enkele anderen het pastoraal wijkteam.
- Er zijn ook contactpersonen. Zij vormen de verbinding met het bestuur van de Protestantse Bezoekdienst en hebben een ondersteunende taak.

Het is belangrijk dat als er iets is wat onze aandacht nodig heeft, het ook aan ons doorgegeven wordt!

In de lijst op de volgende pagina's staan veel adressen en telefoonnummers. Zo kunt u zien wie uw bezoekmedewerker is.

In deze lijst worden de tehuizen (in en buiten Aalten) niet genoemd. Ouderen die in deze tehuizen wonen of verpleegd worden blijven verbonden aan hun vertrouwde predikant en worden vanzelfsprekend ook bezocht door de bezoekmedewerker (ouderling) die werkzaam is in het ouderenpastoraat.
Op de achterkant van deze wijkbrief vindt u een overzicht van allen die in dit (bovenwijkse) ouderenpastoraat werkzaam zijn.

pastoraal wijkteam IJzerlo

SECTIE-INDELING WIJK IJZERLO 2020

Predikant: vacant.
Alle correspondentie sturen naar het adres van scriba Henk Heusinkveld

Voorzitter: Harm Hoftiezer, Nijverheidsweg 119, tel. 478408
e-mail: harmhoftiezer@hotmail.com

Scriba: Henk Heusinkveld, Kruisdijk 12A, tel. 478752
e-mail: h.heusinkveld@upcmail.nl

Wijkouderling voor bezoekwerk (zonder een bepaalde sectie):

Anja Koskamp-Scholten, Thijsweg 3, tel. 466286

Jeugdouderlingen:

Femke Navis, Grevinkweg 13, tel. 451901
Jos te Linde, Vlasspreideweg 6, tel. 0544-371947

Contactpersonen bezoekmedewerkers:

sectie 1 t/m 3
Henriëtte Klein Entink-van Loon,
Reviusstraat 16, tel. 475600

sectie 4 t/m 6
Henny Lobeek-Wikkerink,
Keizersweg 91, tel. 476440

sectie 7 t/m 9
Ina Hoftijzer-Brunsveld,
Essinkweg 12, tel. 466382

Sectie 1: Ackermanshof, Koeweide

Sectiecoördinator:
Riek Hoftijzer-Luiten, Keizersweg 76 a, tel. 476983,
e-mail: bj.hoftijzer@kpnmail.nl

Bezoekmedewerkers:

- Buurt 1-A: Ackermanshof 7121 EM

  Annie van den Ende-Beestman,
  Admiraal de Ruyterstraat 1a, tel. 472231

- Buurt 1-B: Koeweide 7121 EJ en 7121 EK (22, 26, 28, 30, 32, 34, 40, 48, 54, 56, 58, 62, 66, 74, 80, 86)

  Gerrit Wildenbeest,
  Koeweide 32, tel. 473470

- Buurt 1-C: Koeweide 7121 EK en 7121 EJ (52, 70, 76 en 78 en 90 t/m 116)

  Riek Hoftijzer-Luiten, Keizersweg 76 a, tel. 476983

Sectie 2: Bilderdijkstraat, Bodendijk (gedeeltelijk), Huygensstraat, Parallelweg, Plein Zuid, Reviusstraat, Staringstraat, Vondelstraat

Sectiecoördinator:
Annie Perebolte-Heideman, Zuiderlaan 3A,
tel. 473159, e-mail : dw.perebolte@kpnmail.nl

Bezoekmedewerkers:

- Buurt 2-A: Plein Zuid 7121 EX, Parallelweg 7121 VA

  Annie Perebolte-Heideman, Zuiderlaan 3A, tel. 473159

- Buurt 2-B: Bilderdijkstraat 7121 VK, 7121 VL, 7121 VM

  Gerrie ter Haar-te Hennepe, Bodendijk 52. Tel. 471819

- Buurt 2-C: Bodendijk 7121 GH (3 t/m 25), 7121 GJ (37 en 41), 7121 GK (2 en 28), 7121 GL (38 t/m 52)

  Vacant (tijdelijk Henriëtte Klein Entink-van Loon, Reviusstraat 16, tel. 475600

- Buurt 2-D: Huygensstraat 7121 VE, 7122 VG, 7121 VH, 7121 VJ, Reviusstraat 7121 VX, 7121 VZ

  Co Soede-Voorneveld, Dinxperlosestraatweg 92, tel. 466244

- Buurt 2-E: Vondelstraat 7121 VB, 7121 VC, 7121 VD, Staringstraat 7121 VP

  Willy Rutgers, Dinxperlosestraatweg 23, tel. 4759424

Sectie 3: Brederostraat, Keizersweg, Koopmanstraat

Sectiecoördinator:
Annie Stronks-Bent, Bocholtsestraatweg 42,
tel. 472813, e-mail: hastronbent@hetnet.nl

Bezoekmedewerkers:

- Buurt 3-A: Koopmanstraat 7121 VR, 7121 VS, 7121 VT, 7121 VV (4 t/m 54)

  Annie Stronks-Bent, Bocholtsestraatweg 42, tel. 472813

- Buurt 3-B: Koopmanstraat 7121 VS, 7121 VV, 7121 VW (55 t/m 118). Brederostraat 7121 VN

  Diny Gerrits-Hoftijzer, Koopmanstraat 114, tel. 471467

- Buurt 3-C: Keizersweg 7121 GM, 7121 GN, 7121 GR, 7121 GS (7 t/m 73 oneven en 16 t/m 54 even)

  Henny Lobeek-Wikkerink, Keizersweg 91, tel. 476440

- Buurt 3-D: Keizersweg 7121 GS, 7121 GT, 7121 GP (64 t/m 90 even en 79 t/m 115 oneven)

  Diny te Hennepe-Onstenk, Keizersweg 93, tel. 475590

Sectie 4: Bodendijk(gedeeltelijk), De Miggelt, Köstersweide, Smitskamp

Sectiecoördinator:
Liesbeth Nijman-Schoppers, Smitskamp 134, tel. 466424,
e-mail : liesbethnijman.babs@gmail.com

Bezoekmedewerkers:

- Buurt 4-A: De Miggelt 7121 HA, 7121 HB, 7121 HC (4, 5, 6, 17, 21, 26, 28, 33)

  Betsy Vaags-Heersink, Smitskamp 18, tel. 471256

- Buurt 4-B: De Miggelt 7121 HA, 7121 HB, 7121 HC, 7121 HD (14,16,23,27,42,49,51, 59,61,63), Bodendijk 7121 GL (54a/60)

  Betsy Vaags-Heersink, Smitskamp 18, tel. 471256

- Buurt 4-C: Köstersweide 7121 HE, 7121 HG, 7121 HH

  Henka Lievers-ter Horst, Vondelstraat 28, tel. 476583

- Buurt 4-D: Smitskamp 7121 HM, 7121 HL (1a t/m 33 oneven, 73, 75 en 96 t/m 110 even en 138 t/m 152 even)

  Sinie Bussink-Eenink, Keizersweg 50, tel. 477245

- Buurt 4-E: Smitskamp 7121 HJ, 7121 HK (2 t/m 94 even)

  Ina Lammers-Wildenbeest, Smitskamp 55, tel. 474626

- Buurt 4-F: Smitskamp 7121 HM, 7121 HL (35 t/m 65 oneven en 120 t/m 134 even)

  Liesbeth Nijman-Schoppers, Smitskamp 134, tel. 466424

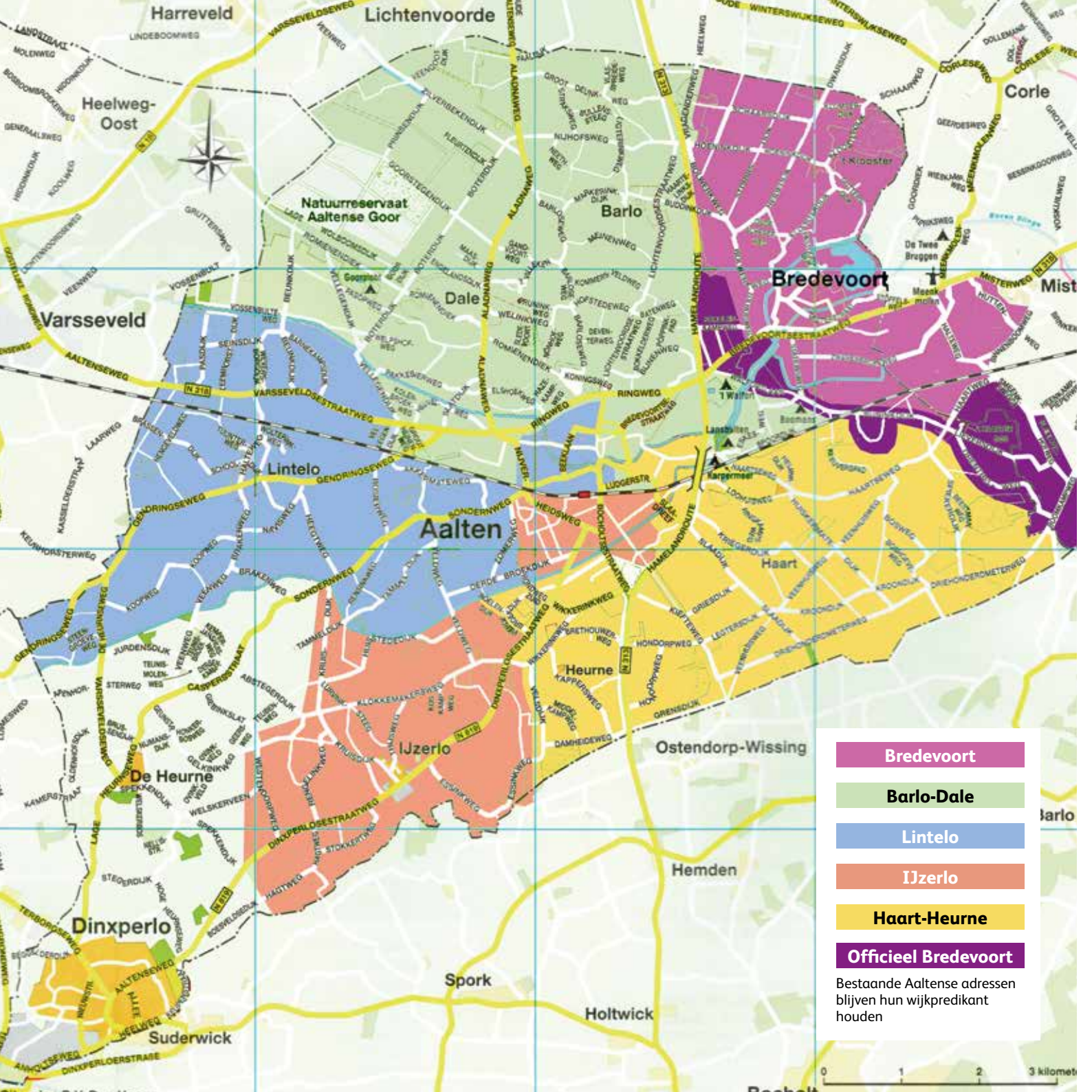
Harreveld
Lichtenvoorde
Heelweg-Oost
Corle
Natuurreservaat Aaltense Goor
Barlo
Bredevoort
Dale
Varsseveld
Lintelo
Aalten
Haart
Heurne
IJzerlo
De Heurne
Ostendorp-Wissing
Hemden
Dinxperlo
Spork
Holtwick
Suderwick
Bredevoort
Barlo-Dale
Lintelo
IJzerlo
Haart-Heurne
Officieel Bredevoort
Bestaande Aaltense adressen blijven hun wijkpredikant houden
0
1
2
3 kilometer

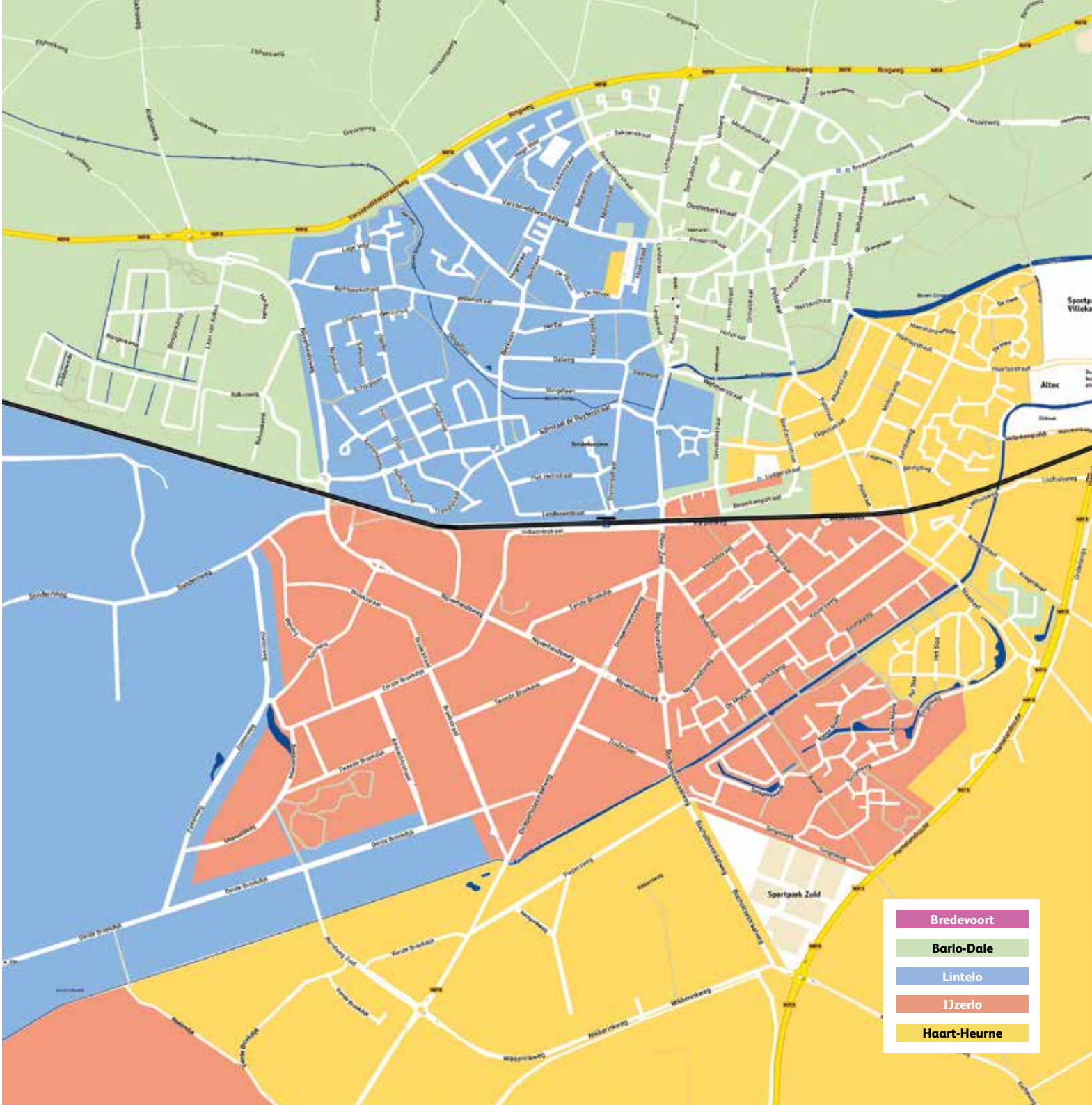
Bredevoort
Barlo-Dale
Lintelo
IJzerlo
Haart-Heurne
Sportpark Zuid

Sectie 5: Grote Maote, Kleine Maote

Sectiecoördinator:
Nelly Hordijk-van Wingerden, 't Slaa 62, tel. 475719
e-mail : fam-hordijk@outlook.com

Bezoekmedewerkers:

- Buurt 5-A: Kleine Maote 7123 CL, 7123 CM, 7123 CN (1 t/m 95 oneven)

  Lidy Hoftijzer-Heersink, Kleine Maote 71, tel. 471830

- Buurt 5-B: Kleine Maote 7123 CP, 7123 CR (97 t/m 125 oneven en even)

  Joke Wikkerink-Mateman, Grote Maote 188, tel. 474722

- Buurt 5-C: Grote Maote 7123 CA, 7123 CB, 7123 CK (1 t/m 53 oneven, 176 t/m 190 even)

  Alei Onstenk, Kleine Maote 19, tel. 476246

- Buurt 5-D: Grote Maote 7123 CD, 7123 CH (2 t/m 46 even en 130 t/m 156 even)

  Jan Piek en Joke Piek-Smees, Sniedersweide 42, tel. 475520

- Buurt 5-E: Grote Maote 7123 CB (41) 7123 CE, 7123 CG, 7123CJ (48 t/m 128 even en 158 t/m 174 even)

  Nelly Hordijk-van Wingerden, 't Slaa 62, tel. 475719

Sectie 6: Bodendijk (gedeeltelijk), De Pas, Singelweg, Sniedersweide

Sectiecoördinator:
Bert Helmink, Keizersweg 45, tel. 475283,
e-mail: helminkbert@gmail.com

Bezoekmedewerkers:

- Buurt 6-A: Sniedersweide 7123 AJ (oneven)

  Bert Helmink, Keizersweg 45, tel. 475283

- Buurt 6-B: Sniedersweide, 7123 AK (even)

  Bert Helmink, Keizersweg 45, tel. 475283

- Buurt 6-C: Singelweg 7121 MH, 7123 AB, 7123 AC, Bodendijk 7121 GJ (61 t/m73 oneven) en 7123 AA (90 t/m110 even)

  Egbert Hoving, Sniedersweide 66, tel. 476995

- Buurt 6-D: De Pas

  Wilma te Grotenhuis-Nijland, Grote Maote 166, tel. 476649

Sectie 7: Bocholtsestraatweg, Broekstraat, Dinxperlosestraatweg (gedeeltelijk), Eerste Broekdijk Industriestraat, Nijverheidsweg, Zuiderlaan

Sectiecoördinator:
Harm Hoftiezer, Nijverheidsweg 119, tel. 478408,
e-mail: harmhoftiezer@hotmail.com

Bezoekmedewerkers:

- Buurt 7-A: Industriestraat 7122 AP, Dinxperlosestraatweg 7122 AD, 7122 AE, 7122 AG

  Harm Hoftiezer en Sylvia Hoftiezer-Essing, Nijverheidsweg 119, tel. 478408

- Buurt 7-B: Eerste Broekdijk 7122 AJ, 7122 AK, 7122 AM, 7122 AN

  Wilma Wamelink-te Hennepe, Bocholtsestraatweg 135, tel. 476982

- Buurt 7-C: Nijverheidsweg 7121 GE, 7121 GG

  Dinie Scholten-Wijnveen, Zuiderlaan 10, tel. 471670

- Buurt 7-D: Bocholtsestraatweg 7121 GA, 7121 GB, 7121 GC, 7121 GD

  Annie van Beek-Elijzen, Bocholtsestraat 52a, tel. 473799

- Buurt 7-E: Eerste Broekdijk 7122 LD, Broekstraat 7122 LC, 7122 MN, Nijverheidsweg 7122 LC

  Is toegevoegd aan buurt 7-A

- Buurt 7-F: Nijverheidsweg 7122 AA, 7122 AB

  Henriëtte Klein Entink-van Loon, Reviusstraat 16, tel. 475600

- Buurt 7-G: Dinxperlosestraatweg 7122 AH

  Ria Scholten-Grievink,
  Dinxperlosestraatweg 99, tel. 475669

- Buurt 7-H: Zuiderlaan 7122 AC

  Riek Prinsen-Rensink, Eligiusstraat 36, tel. 466252

Sectie 8: Dinxperlosestraatweg (gedeeltelijk), Essinkweg, Huisstededijk, Kruisdijk (gedeeltelijk), Möllenes, Thijsweg, Veldweg

Sectiecoördinator:
Eddy Kämink, Möllenes 12, tel. 466503,
e-mail: e.kamink@upcmail.nl

Bezoekmedewerkers:

- Buurt 8-A: Veldweg 7122 KD (vanaf nr. 4), Huisstededijk 7122 KC, Kruisdijk 7122 JX (7 t/m 11b oneven)

  Thea van Schijndel-Kämink, Kruisdijk 21/C, tel. 539811

- Buurt 8-B: Möllenes 7122 KK en Thijsweg 7122 KH

  Mia Groot Nibbelink-Koskamp, Giebinkslat 4, tel. 466492

- Buurt 8-C: Dinxperlosestraatweg 7122 JH en 7122 JM

  Johanna Tolkamp-Assink,
  Dinxperlosestraatweg 102, tel. 466263

- Buurt 8-D: Essinkweg 7122 JN

  Eddy Kämink, Möllenes 12, tel.466503

Sectie 9: Dinxperlosestraatweg (gedeeltelijk), Gelkinkweg, Giebinkslat, Hagtweg, Klokkemakersweg, Koskampweg, Kruisdijk (gedeeltelijk), Lurvinksteeg, Rengelinkweg, Stokkertweg, Teubenweg, Warmelinckweg, Westendorpweg

Sectiecoördinator:
Marcel Driessen, Warmelinckweg 4, tel. 477030,
e-mail: marcel.driessen@planet.nl

Bezoekmedewerkers:

- Buurt 9-A: Gelkinkweg 7095 CB, Giebinkslat 7095 CC en 7095 BX, Klokkemakersweg 7122 KB, Koskampweg 7122 JM, Lurvinksteeg 7122 KA, Teubenweg 7095 BW

  Hans Lammers en Ina Lammers-Diersen,
  Kruisdijk 13, tel. 466205

- Buurt 9-B: Kruisdijk 7122 JX (13 t/m 33 oneven), Warmelinckweg 7122 JV

  tijdelijk:
  Anja Koskamp- Scholten, Thijsweg 3, tel. 466286

- Buurt 9-C: Kruisdijk 7122 JX (8 t/m 18 even), Dinxperlosestraatweg 7122 JP, 7122 JR, 7122 JS

  Marcel Driessen, Warmelinckweg 4, tel. 477030

- Buurt 9-D: Hagtweg 7122 JS, Rengelinkweg 7122 JW, Stokkertweg 7122 JP, Westendorpweg 7122 JT

  Ellie Hoftijzer-te Bokkel, Möllenes 9c, tel. 466171

Ouderenpastoraat in de Protestantse Gemeente Aalten

Bezoekmedewerkers voor het ouderenpastoraat:

'T HOGE VELD:

Contactpersoon en bezoekmedewerker:

Riet Beernink-Lubbers (ouderling), Emmastraat 7, tel. 471504,
e-mail: GJBK@live.nl

STEGEMANHOF:

Contactpersoon en bezoekmedewerker:

Diny Blanken-Zomer, Dalweg 27, tel. 476309,
e-mail: blankenaalten@kpnmail.nl

Bezoekmedewerkers:

Henny Ebbers-Heideman, Hoge Veld 113, tel. 451287

BETH SAN:

Contactpersoon:

Minie Meijnen-Top, Dinxperlosestraatweg 26, tel. 471035

Bezoekmedewerkers:

Jan Veldboom, Slaadijk 3, tel. 473306,
e-mail: janveldboom3@gmail.com (sectiecoördinator)

Harmien Meinen-Luijmes, Boomkampstraat 3, tel. 476688,
e-mail: meinenluijmes@hetnet.nl

Hermien Driessen-Scholten, Zuiderkruis 10, tel. 475533

Harmien ter Beest-Hoornenborg, Ormelstraat 17, tel. 461373,
e-mail: harmienterbeest@gmail.com

AMBTHUISWAL, BREDEVOORT:

Bezoekmedewerker:

vacant

PRONSWEIDE-WINTERSWIJK; VERZORGINGSHUIZEN GRADUS KOBUSWEG EN VREDENSEWEG-WINTERSWIJK; DR. JENNYHUIS DINXPERLO:

Contactpersoon en bezoekmedewerker:

Hannie Gussinklo-Sluiskes, de Kraaienboom 5, tel. 539854
e-mail: gussinklo@hetnet.nl

Bezoekmedewerkers Pronsweide:

Joke Veldboom-Neerhof, Uranus 10, tel. 471125
e-mail: j.veldboom-neerhof@hotmail.nl

Jan Veldboom Slaadijk 3, tel: 473306,
e-mail: janveldboom3@gmail.com

Thea van Schijndel-Kämink, Kruisdijk 21/C, tel. 539811
e-mail: van.schijndel@hetnet.nl

Hannie Gussinklo-Sluiskes, de Kraaienboom 5, tel. 539854
e-mail: gussinklo@hetnet.nl

Bezoekmedewerkers Gradus Kobusweg en Vredenseweg Winterswijk ; Dr. Jennyhuis Dinxperlo:

Janny Luiten-Graven, Akkermateweg 1, tel. 466735,
e-mail: hjluiten@online.nl

Anneke Navis-Schigt, Kappersweg 1A, tel. 466417,
e-mail: annekenavis@hotmail.nl

MOLENBERG EN VERZORGINGSHUIZEN LICHTENVOORDE:

Contactpersoon en bezoekmedewerker:

Toos Winkelhorst-Nagel, Zomerweg 5, tel. 472408,
e-mail: tooswinkelhorst@hotmail.com

Bezoekmedewerker:

Hanny Grievink-Kämink, Sondernweg 19, tel. 461492

DEN ES, VARSSEVELD:

Contactpersoon en bezoekmedewerker:

Willemien Hietland, Knibbelweide 82, tel. 471679,
e-mail: willemien.hietland@kpnmail.nl

Bezoekmedewerker:

Rieky Wevers-Schreurs, Richterinkstraat 20, tel. 472737