

Omzien naar elkaar



Wezenlijk voor het samen-gemeente-zijn is het omzien naar elkaar. Vanuit de verbondenheid van het geloof en in het licht van Gods liefde proberen we oprecht met elkaar mee te leven en aandacht te hebben voor elkaar. We noemen dit het onderlinge pastoraat (= herder zijn voor elkaar).



Oude St. Helenakerk
Aalten

Het is een opdracht voor ons allemaal en een gezamenlijke verantwoordelijkheid. Binnen dit algemene pastoraat heeft een aantal gemeenteleden een bijzondere taak op zich genomen.

Allereerst zijn er de bezoekmedewerkers en ouderlingen die namens de kerk het geregeld contact onderhouden met de gemeenteleden die in zijn of haar buurt wonen.

Daarnaast zijn ook de predikanten en pastoraal werkers binnen het pastoraat actief. Naast allerlei andere werkzaamheden die zij hebben, bijvoorbeeld bij het voorgaan in de zondagse erediensten en de actieve betrokkenheid bij het beleid in de gemeente, hebben zij als belangrijke taak de pastorale zorg aan gemeenteleden.

Hieronder hebben we op een rij gezet wat u van de bezoekmedewerkers, ouderlingen, predikanten en pastoraal werkers kunt verwachten:

- Het geregelde contact met u wordt onderhouden door de bezoekmedewerker (er zijn ook ouderlingen die het werk van de bezoekmedewerker doen). De bezoekmedewerker ziet om naar de gemeenteleden in haar of zijn buurt. Gemeenteleden worden bezocht bij bijzondere gelegenheden. Daarbij gaat het bijvoorbeeld om geboorte of adoptie, huwelijk en jubilea of thuiskomst uit het ziekenhuis. Ouderen vanaf 80 jaar worden door de bezoekmedewerker

rond hun verjaardag bezocht. U kunt erop rekenen dat uw bezoekmedewerker vertrouwelijk omgaat met wat u met haar of hem bespreekt.

- Onze predikanten en pastoraal werkers zijn vanzelfsprekend beschikbaar in ernstige situaties, zoals ziekte of overlijden. U kunt hen het beste rechtstreeks benaderen.
- Stelt u prijs op bezoek van uw predikant of pastoraal werker in het ziekenhuis, geef dan de ziekenhuisopname rechtstreeks door aan hem/haar, of laat dit doen door een van uw naasten.
- Wilt u / wil jij een gesprek over zingeving, geloof en/of levensvragen, aarzel dan niet om met uw/jouw predikant of pastoraal werker een afspraak te maken.
- Ouderen worden door hun predikant of pastoraal werker bezocht wanneer dit nodig of gewenst is. Dit is al een aantal jaren niet meer gekoppeld aan de verjaardagen.
- Bij geboorte ontvangt je predikant of pastoraal werker graag een geboortekaartje. Je kunt dan van hem of haar een bezoekje verwachten.
- Er zijn ook ouderlingen werkzaam die geen eigen adressen hebben. Deze wijkouderlingen kunnen in overleg met de predikant of pastoraal werker en de bezoekmedewerkers specifieke pastorale taken op zich nemen (een ouderling kan ook alleen een beleidstaak hebben).

- Een aantal bezoekmedewerkers of ouderlingen is ook een sectiecoördinator. Zij vormen met de predikant en pastoraal werkers en enkele anderen het pastoraal wijkteam.
- Er zijn ook contactpersonen. Zij vormen de verbinding met het bestuur van de Protestantse Bezoekdienst en hebben een ondersteunende taak.

Het is belangrijk dat als er iets is wat onze aandacht nodig heeft, het ook aan ons doorgegeven wordt! In de lijst op de volgende pagina's staan veel adressen en telefoonnummers. Zo kunt u zien wie uw predikant, pastoraal werker of bezoekmedewerker is.

In deze lijst worden de tehuizen (in en buiten Aalten) niet genoemd. Ouderen die in deze tehuizen wonen of verpleegd worden blijven verbonden aan hun vertrouwde predikant of pastoraal werker en worden vanzelfsprekend ook bezocht door de bezoekmedewerker (ouderling) die werkzaam is in het ouderenpastoraat. Op de achterkant van pastorale teams-overzicht vindt u een overzicht van allen die in dit (bovenwijkse) ouderenpastoraat werkzaam zijn.

Anneke Wattel-de Vries

Kerkelijk werker pastoraat
Dorpsstraat 16 - 7136 LK Zieuwent
tel. 06-30660140
anneke25wattel@gmail.com

**ds. Elizabeth van Deventer**

Magnoliasingel 43 - 3931 ZH Woudenberg
tel. 06 1085 5041
ds.elizabeth.van.deventer@gmail.com



Scriba: Arjen Smit, Ludgerstraat 70, 7121 EM, tel. 471741, 06-21452883, e-mail: smarli@kpnplanet.nl

Wijkouderlingen (voor bezoekwerk zonder een bepaalde sectie)

Vacant

Jeugdouderlingen: Femke Navis, Grevinkweg 13, tel. 06-12026146
Jos te Linde, Vlasspreideweg 6, tel. 0544-371947

Contactpersonen: Rina ter Haar-Sturris - secties 1 en 2, Manschotplein 69, tel. 565424
Anja Ebbers-Klein Poelhuis - secties 3 en 4, Griesdijk 3, tel. 473901
Joke Jansen-Heersink - secties 5, 6, en 7, Eligiusstraat 51, tel. 471996
Ans Hoftijzer-Kämink - secties 8, 9, 10 en 11, Slaadreef 2a, tel. 473115
Henriëtte Klein Entink-van Loon – secties 12 en 13, Reviusstraat 16, tel. 475600
Henny Lobeek-Wikkerink - secties 14 t/m 16, Keizersweg 91, tel. 476440
Ina Hoftijzer-Brunsveld - secties 17 t/m 19, Essinkweg 12, tel. 466382

SECTIE 1

Sectiecoördinator: Jan Veldboom

Bezoekmedewerker: Jan Veldboom,
Slaadijk 3, tel. 473306

Anneke Wattel-de Vries

Kerkelijk werker pastoraat
Dorpsstraat 16
7136 LK Zieuwent
tel. 06-30660140
anneke25wattel@gmail.com



1-A Slaadijk (oneven) 7121 GX
Veenhuisweg 7121 KH
Kriegerdijk 7121 KJ
Kroondijk 7121 KJ
Driehonderdmeterweg 12 7121 KK

Bezoekmedewerkers:

Marian Langelier-Assink,
Bosweg 8, tel. 474755

1-B Kroondijk 3, Bosweg
Gerdi Ebbers-Wildenbeest,
Huiskermatedijk 6, tel. 472489

1-B Veenhuisweg 5 en 7, Huiskermatedijk

Bezoekmedewerker: Willy van Eerden,
Kriegerdijk 13A, tel. 471692

1-C Loohuisweg 7121 JL, JM, 7123 EE

Bezoekmedewerker: Gerda Assink-Kruisselbrink,
Bosweg 8a, tel. 472456

1-D Kriegerdijk 7121 KE,
Misterweg 184 7102 EP

SECTIE 2

Sectiecoördinator: Josien te Winkel-Bussink

Bezoekmedewerker: Willy van Eerden,
Kriegerdijk 13A, tel. 471692

2-A Haartseweg 7121 LB, Heijndijk 7121 LC
Eskesweg 7121 LZ

Bezoekmedewerker: Annie Piek-Lensink,
Buninkdijk 2A, tel. 451448

2-B Walfortlaan 7121 LJ, Zwanenbroekweg
7121 LW, Buninkdijk 7121 LG

Bezoekmedewerker: Josien te Winkel-Bussink,
Blekkinkhofweg 5, tel. 565328

2-C Blekkinkhofweg 7108 AL, 7109 CD
Lieversdijk 7121 KT, Haartweg 7109 BJ
Haartseweg 18-26 7121 KZ
Haartseweg 29-29A 7121 KZ

Bezoekmedewerker: Johanna Miggelbrink-
Elburg, Driehonderdmeterweg 14A,
tel. 473023

2-D Driehonderdmeterweg 7121 KR
Drenthelweg 7121 KV
Spiekerdijk 7121 KW, KX
Beestmanweg 7121 KX

Bezoekmedewerker: Willemien Assink-
Krajenbrink, Spiekerdijk 5a, tel. 565296

2-E Haartseweg 6-8, 11-25 7121 KZ, LA

SECTIE 3

Sectiecoördinator: Leis Lensink-Rensink

Bezoekmedewerker: Leis Lensink-Rensink,
Smitskamp 19, tel. 477235

3-A Legtersdijk 7121 KC
Hamelandroute 68-72 7121 GZ, JC
Slaadijk 7121 KD, KK

Bezoekmedewerker: Gerrit Prinsen,
Kiefteweg 11, tel. 476086

3-B Kiefteweg 7121 LX, Hondorpweg 7121 KA

Bezoekmedewerker: Anja Ebbers-Klein Poelhuis,
Griesdijk 3, tel. 473901

3-C Driehonderdmeterweg 4-10 7121 KK
Bocholtsestraatweg 7121 JB
Griesdijk 7121 KB
Hamelandroute 72b-82 7121 JC

SECTIE 4

Sectiecoördinator: Gea Hogenkamp-Hoftiezer

Bezoekmedewerker: Ada Wisselink-Veldhuis,
Bocholtsestraatweg 68, tel. 474958

4-A Piepersweg 7122 JA, Rikkertweg 7122 JB
Kempinkweg 7122 JC

Bezoekmedewerker: Gea Hogenkamp-Hoftiezer,
Hamelandroute 74, tel. 477190

4-B Dinxperlosestraatweg 7122 JE, JG
Roelendijk 7122 JG
Wikkerinkweg 7122 JE

Bezoekmedewerker: Dika van Eerden-Scharpert,
Middelkampweg 5, tel. 466456

4-C Velsdijk 7122 JH, Kappersweg 7122 JJ
Middelkampweg 7122 JK
Damheideweg 7122 JL
Brethouwerweg 7122 KG

Anneke Wattel-de Vries

Kerkelijk werker pastoraat
Dorpsstraat 16
7136 LK Zieuwent
tel. 06-30660140
anneke25wattel@gmail.com



SECTIE 5

Sectiecoördinator: Ineke ter Horst-Smiths

Bezoekmedewerker: Dianne Kuenen,
Bonifatiusstraat 19, tel. 475101

5-A *Bonifatiusstraat 7121 DS, DT*

Bezoekmedewerker: Ina Wevers-Grievink,
Ahavestraat 38, tel. 476553

5-B *Ahavestraat 7121 DV, DW, DX*

Bezoekmedewerker: Ineke ter Horst-Smiths,
Eligiusstraat 34, tel. 472324

5-C *Eligiusstraat 13-39; 24-34,
7121 EA, EB, ED*

Bezoekmedewerker: Willy Vink-Groot Nibbelink,
Bonifatiusstraat 21, tel. 478701

5-D *Eligiusstraat 41-69; 58-72 7121 EB, EE*

Bezoekmedewerker: Joke Nijeboer-Klein Entink,
Eligiusstraat 24, tel. 473116

5-E *Eligiusstraat 74-86; 75-105,
7121 EE, EB, EC*

Bezoekmedewerker: Vacant

5-F *Polstraat 27 7121 DJ, DK, DL*

SECTIE 6

Sectiecoördinator: Willy Balke-Wevers

Bezoekmedewerker: Antje de Ruijter-Eelsing,
Ludgerstraat 80, tel. 472614

6-A *Ludgerstraat 51-73; 50-74,
7121 EG, EH, EM
Molenkamp 2-38 7121 WE*

Bezoekmedewerker: Willy Balke-Wevers,
Haermansweijde 33, tel. 474881

6-B *Molenkamp 74-102; 33-49,
7121 WD, WH*

Bezoekmedewerker: Rinie Wiggers-Lensink,
Molenkamp 32, tel. 474604

6-C *Molenkamp 19-31; 40-72,
7121 WE, WG, WH*

SECTIE 7

Sectiecoördinator: Joke Heijnen-Rexwinkel

Bezoekmedewerker: Ini Heinen-Smees,
Haermansweijde 21, tel. 475619

7-A *Haermansweijde 1-35 (oneven) 7121 WL*

Bezoekmedewerker: Joke Heijnen-Rexwinkel,
Haartseweg 3, tel. 472826,

7-B *Haermansweijde 6; 10-14; 28-42 (even)
7121 WL*

Bezoekmedewerker: Diana Venemans-
Schoppers, Haermansweijde 1, tel. 473937

7-C *Haermansweijde 2; 22; 46-78 (even)
7121 WL*

Bezoekmedewerker: Thea Oldenhave-Nijland,
De Hare 17, tel. 472598

7-D *De Hare 2-34; 1-29 (oneven)
7121 XG en XH*

Bezoekmedewerker: Fop van Wijk,
Het Verzet 53, tel. 538567

7-E *De Hare 36-92 (even) 17, 31-39,
7121 XG, XH en XJ*

Bezoekmedewerker: Vacant

7-F *De Hare 94-164 7121 XK en XL*

SECTIE 8

Sectiecoördinator: Ida Kassies-Kaemingk

Bezoekmedewerker: Ria Prinsen-Wieskamp,
Ludgerstraat 82, tel. 471291

8-A *Ludgerstraat 79-83; 76-84 7121 EH en EM
Bevrijding 53-77 7121 WR en WS*

Bezoekmedewerker: Ida Kassies-Kaemingk,
Het Verzet 64, tel. 06-40104214

8-B *Bevrijding 3-49 7121 WN en WP*

Bezoekmedewerker: Lidy Rengelink-Toebes,
Bevrijding 39, tel. 473265

8-C *Bevrijding 79-133 7121 WS, WT en WV*

SECTIE 9

Sectiecoördinator: Meiny van Wijk-van Rijn

Bezoekmedewerker: Rieky Klein Entink-Ebbers,
Haartsestraat 88, tel. 475157

9-A *Europaweg 11-43 7121 WB
Molenkampsdijk 7121 WC
Haartsestraat 80-144 7121 WK*

Bezoekmedewerker: Vacant

9-B *Het Verzet 2-18 7121 XA*

Bezoekmedewerker: Meiny van Wijk-van Rijn,
Het Verzet 53, tel. 538567

9-C *Het Verzet 22-61 7121 XB*

Bezoekmedewerker: Gerry Wikkerink-Navis,
Het Verzet 76, tel. 471565

9-D *Het Verzet 63-96 7121 XC en XD*

SECTIE 10

Sectiecoördinator: vacant

Bezoekmedewerker: Willemien Droppers-Sellink,
Kriegerdreef 1, tel. 474268

10-A *Slaadreef 1 t/m 11 en 27, 29 en 31
Kriegerdreef 7121 JJ en JK
Loohuisweg 2 7121 JM*

Bezoekmedewerker: Rina Rensink-Wamelink,
't Slaa 8, tel. 461400

10-B *t Slaa 1-65 (oneven); 12, 73, 28, 32, 94*

Bezoekmedewerker: Annie ter Haar-Hoftijzer,
Legtersdijk 4, tel. 473639

10-C *'t Slaa 38-62 (even); 91-99 (oneven)
7123 CV en CT*

Bezoekmedewerker: Erna Houwer-Jansen,
't Slaa 94, tel. 473085

10-D *'t Slaa 64-116 (even); 101-135;
71-87; 77-87; 8*

SECTIE 11

Sectiecoördinator: Ineke Mengers-Lammers

Bezoekmedewerker: Ineke Mengers-Lammers,
tel. 06-14299321

11-A *Geurdenstraat 2-30 7122 CG*

Bezoekmedewerker: Joke Seinhorst,
De Hare 94, tel. 06-12598519

11-B *Geurdenstraat 34-82 7122 CG*

SECTIE 12:

Sectiecoördinator: Gerry Westerveld-Prinzen

Bezoekmedewerker: Gerry Westerveld-Prinzen,
Parallelweg 5, tel. 474333

12-A: *Plein Zuid 7121 EX, Parallelweg 7121 VA*

Bezoekmedewerker: Gerrie ter Haar-te Hennepe,
Bodendijk 52. Tel. 471819

12-B: *Bilderdijkstraat 7121 VK, 7121 VL,
7121 VM*

Bezoekmedewerker: Vacant; tijdelijk
Henriëtte Klein Entink-van Loon,
Reviusstraat 16, tel. 475600

12-C: *Bodendijk 7121 GH (3 t/m 25),
7121 GJ (37 en 41), 7121 GK (2 en 28),
7121 GL (38 t/m 52)*

Bezoekmedewerker: Co Soede-Voorneveld,
Dinxperlosestraatweg 92, tel. 466244

12-D: *Huygensstraat 7121 VE, 7122 VG,
7121 VH, 7121 VJ,
Reviusstraat 7121 VX, 7121 VZ*

Bezoekmedewerker: Willy Rutgers,
Dinxperlosestraatweg 23, tel. 475942

12-E: *Vondelstraat 7121 VB, 7121 VC, 7121 VD,
Staringstraat 7121 VP*



ds. Elizabeth van Deventer

Magnoliasingel 43
3931 ZH Woudenberg
tel. 06 1085 5041
ds.elizabeth.van.deventer@gmail.com



SECTIE 13:

Sectiecoördinator: Annie Stronks-Bent

Bezoekmedewerker: Annie Stronks-Bent,
Bocholtsestraatweg 42, tel. 472813

13-A: *Koopmanstraat 7121 VR, 7121 VS,
7121 VT, 7121 VV (4 t/m 54)*

Bezoekmedewerker: Diny Gerrits-Hoftijzer,
Koopmanstraat 114, tel. 471467

13-B: *Koopmanstraat 7121 VS, 7121 VV,
7121 VW (55 t/m 118).
Brederostraat 7121 VN*

Bezoekmedewerker: Henny Lobeek-Wikkerink,
Keizersweg 91, tel. 476440

13-C: *Keizersweg 7121 GM, 7121 GN,
7121 GR, 7121 GS (7 t/m 73 oneven
en 16 t/m 54 even)*

Bezoekmedewerker: Diny te Hennepe-Onstenk,
Keizersweg 93, tel. 475590

13-D: *Keizersweg 7121 GS, 7121 GT, 7121 GP
(64 t/m 90 even en 79 t/m 115 oneven)*

SECTIE 14:

Sectiecoördinator: Liesbeth Nijman-Schoppers

Bezoekmedewerker: Betsy Vaags-Heersink,
Smitskamp 18, tel. 471256

14-A: *De Miggelt 7121 HA, 7121 HB,
7121 HC (4, 5, 6, 17, 21, 26, 28, 33)*

Bezoekmedewerker: Betsy Vaags-Heersink,
Smitskamp 18, tel. 471256

14-B: *De Miggelt 7121 HA, 7121 HB, 7121 HC,
7121 HD (14, 16, 23, 27, 42, 49, 51, 59,
61, 63), Bodendijk 7121 GL (54a / 60)*

Bezoekmedewerker: Henka Liefers-ter Horst,
Vondelstraat 28, tel. 476583

14-C: *Köstersweide 7121 HE, 7121 HG, 7121 HH*

Bezoekmedewerker: Sinie Bussink-Eenink,
Keizersweg 50, tel. 477245

14-D: *Smitskamp 7121 HM, 7121 HL
(1a t/m 33 oneven, 73, 75 en
96 t/m 110 even en 138 t/m 152 even)*

Bezoekmedewerker: Gerda van Eerden,
Keizersweg, tel. 06-11486880

14-E: *Smitskamp 7121 HJ,
7121 HK (2 t/m 94 even)*

Bezoekmedewerker: Liesbeth Nijman-Schoppers,
Smitskamp 134, tel. 466424

14-F: *Smitskamp 7121 HM, 7121 HL
(35 t/m 65 oneven en 120 t/m 134 even)*

SECTIE 15:

Sectiecoördinator: Nelly Hordijk-van Wingerden

Bezoekmedewerker: Lidy Hoftijzer-Heersink,
Kleine Maote 71, tel. 471830

15-A: *Kleine Maote 7123 CL, 7123 CM,
7123 CN (1 t/m 95 oneven)*

Bezoekmedewerker: Joke Wikkerink-Mateman,
Grote Maote 188, tel. 474722

15-B: *Kleine Maote 7123 CP, 7123 CR
(97 t/m 125 oneven en 2 tm 46 even)*

Bezoekmedewerker: Alei Onstenk,
Kleine Maote 19, tel. 476246

15-C: *Grote Maote 7123 CA, 7123 CB, 7123 CK
(1 t/m 53 oneven, 176 t/m 190 even)*

Bezoekmedewerker: Jan Piek en Joke Piek-
Smees, Sniedersweide 42, tel. 475520

15-D: *Grote Maote 7123 CD, 7123 CH
(2 t/m 46 even en 130 t/m 156 even)*

Bezoekmedewerker: Nelly Hordijk-
van Wingerden, 't Slaa 62, tel. 475719

15-E: *Grote Maote 7123 CB, 7123 CE,
7123 CG, 7123 CJ (48 t/m 128 even
en 158 t/m 174 even)*

SECTIE 16:

Sectiecoördinator: Bert Helmink (ouderling)

Bezoekmedewerker: Vacant;
tijdelijk: Henny Lobeek-Wikkerink,
Keizersweg 91, tel. 476440

16-A: *De Pas*

Bezoekmedewerker: Bert Helmink,
Keizersweg 45, tel. 475283

16-B: *Sniedersweide 7123 AJ (oneven)
Sniedersweide, 7123 AK (even)*

Bezoekmedewerker: Egbert Hoving,
Sniedersweide 66, tel. 476995

16-C: *Singelweg 7121 MH, 7123 AB, 7123 AC,
Bodendijk 7121 GJ (61 t/m 73 oneven)
en 7123 AA (90 t/m 110 even)*

SECTIE 17:

Sectiecoördinator: Sylvia Hoftiezer-Essing

Bezoekmedewerker: Sylvia Hoftiezer-Essing,
Nijverheidsweg 119, tel. 478408

17-A: *Industriestraat 7122 AP, Dinxperlose-
straatweg 7122 AD, 7122 AE, 7122 AG
Eerste Broekdijk 7122 LD,
Broekstraat 7122 LC, 7122 MN,
Nijverheidsweg 7122 LC*

Bezoekmedewerker: Anita Lensink-Helmink,
Eerste Broekdijk 11, tel. 472401

17-B: *Eerste Broekdijk 7122 AJ, 7122 AK,
7122 AM, 7122 AN*

Bezoekmedewerker: Dinie Scholten-Wijnveen,
Zuiderlaan 10, tel. 471670

17-C: *Nijverheidsweg 7121 GE, 7121 GG*

Bezoekmedewerker: Annie van Beek-Elijzen,
Bocholtsestraat 52a, tel. 473799

17-D: *Bocholtsestraatweg 7121 GA, 7121 GB,
7121 GC, 7121 GD*

Bezoekmedewerker: Diny te Paske,
Zuiderlaan 14, tel. 451679

17-E: *Zuiderlaan 7122 AC*

Bezoekmedewerker: Henriëtte Klein Entink-
van Loon, Reviusstraat 16, tel. 475600

17-F: *Nijverheidsweg 7122 AA, 7122 AB*

Bezoekmedewerker:
Ria Scholten-Grievink (ouderling),
Dinxperlosestraatweg 99, tel. 475669

17-G: *Dinxperlosestraatweg 7122 AH*

SECTIE 18:

Sectiecoördinator: vacant

Bezoekmedewerker: Thea van Schijndel-Kämink,
Kruisdijk 21/C, tel. 539811

18-A: *Veldweg 7122 KD (vanaf nr. 4),
Huisstedijk 7122 KC,
Kruisdijk 7122 JX (7 t/m 11b oneven)*

Bezoekmedewerker:
Mia Groot Nibbelink-Koskamp,
Giebinkslat 4, tel. 466492

18-B: *Möllenes 7122 KK
Thijsweg 8 t/m 13
Thijsweg 1 t/m 7
(tijdelijk) Anton Navis, Essinkweg 6,
tel. 466481 / 06-13503521*

Bezoekmedewerker: Johanna Tolkamp-Assink,
Dinxperlosestraatweg 102, tel. 466263

18-C: *Dinxperlosestraatweg 7122 JH
en 7122 JM*

Bezoekmedewerker: vacant;
tijdelijk: Mia Groot Nibbelink-Koskamp,
Giebinkslat 4, tel. 466492

18-D: *Essinkweg 7122 JN*

SECTIE 19:

Sectiecoördinator: Anton Navis (ouderling)

Bezoekmedewerker: Hans Lammers en Ina
Lammers-Diersen, Kruisdijk 13, tel. 466205

19-A: *Gelinkweg 7095 CB,
Giebinkslat 7095 CC en 7095 BX,
Klokkemakersweg 7122 KB,
Koskampweg 7122 JM,
Lurvinksteeg 7122 KA,
Teubenweg 7095 BW*

Bezoekmedewerker: Josien Timmerman,
Kruisdijk 19, tel. 466448

19-B: *Kruisdijk 7122 JX (13 t/m 33 oneven),
Warmelinkweg 7122 JV*

Bezoekmedewerker: Anton Navis.
Essinkweg 6, tel. 466481 / 06-13503521

19-C: *Kruisdijk 7122 JX (8 t/m 18 even),
Dinxperlosestraatweg 7122 JP,
7122 JR, 7122 JS*

Bezoekmedewerker: Johan en Everdien Koskamp,
Thijsweg 4, tel. 466375

19-D: *Hagtweg 7122 JS, Rengelinkweg 7122 JW,
Stokkertweg 7122 JP,
Westendorpweg 7122 JT*

Ouderenpastoraat in de Protestantse Gemeente Aalten



Bezoekmedewerkers voor het ouderenpastoraat

'T HOGE VELD:

Contactpersoon en bezoekmedewerker:

Riet Beernink-Lubbers,
Emmastraat 7, tel. 471504

Bezoekmedewerker:

Janny Navis-Wisselink,
Richterinkstraat 29, tel. 471110

STEGEMANHOF:

Contactpersoon en bezoekmedewerker:

Diny Blanken-Zomer,
Dalweg 27, tel. 476309

Bezoekmedewerkers:

Mw Rieky Wevers-Schreurs,
Richterinkstraat 20 tel 472737

Wilma Luiten
Haartseweg 26, tel. 565365

BETH SAN:

Contactpersoon en bezoekmedewerker:

Minie Meijnen-Top,
Dinxperlosestraatweg 26,
tel. 471035

Bezoekmedewerkers:

Dien Scholten-Westerveld,
Zomerweg 3a, tel. 476042

Harmien Meinen-Luijmes,
Boomkampstraat 3, tel. 476688

Hermien Driessen-Scholten,
Zuiderkruis 10, tel. 475533

Harmien ter Beest-Hoornenborg,
Ormelstraat 17, tel. 461373

AMBTHUISWAL, BREDEVOORT:

Contactpersoon en bezoekmedewerker:

Sinie te Winkel-Debbink
Gasthuisstraat 7, Bredevoort,
tel. 451573

PRONSWEIDE, WINTERSWIJK;

VERZORGINGSHUIZEN GRADUS KOBUSSTRAAT EN VREDENSEWEG, WINTERSWIJK;

DR. JENNYHUIS, DINXPERLO:

Contactpersoon:

Hannie Gussinklo-Sluiskes,
de Kraaienboom 5, tel. 539854

Bezoekmedewerkers Pronsweide:

Hannie Gussinklo-Sluiskes,
de Kraaienboom 5, tel. 539854

Joke Veldboom-Neerhof,
Uranus 10, tel. 471125

Jan Veldboom,
Slaadijk 3, tel. 473306

Thea van Schijndel-Kämink,
Kruisdijk 21/C, tel. 539811

Bezoekmedewerkers Gradus Kobusstraat en Vredenseweg Winterswijk; Dr. Jennyhuis Dinxperlo:

Janny Luiten-Graven,
Akkermateweg 1, tel. 466735

Anneke Navis-Schigt,
Kappersweg 1A, tel. 06-19818606

MOLENBERG, GROENLO EN VERZORGINGSHUIZEN LICHTENVOORDE:

Contactpersoon en bezoekmedewerker:

Toos Winkelhorst-Nagel,
Zomerweg 5, tel. 472408

Bezoekmedewerker:

Joke Fles,
Dalweg 4, tel. 474556

DEN ES EN HET HOVENHUIS, VARSEVELD:

Contactpersoon en bezoekmedewerker:

Willemien Hietland (ouderling),
Knibbelweide 82, tel. 471679

Bezoekmedewerker:

Rieky Wevers-Schreurs,
Richterinkstraat 20, tel. 472737



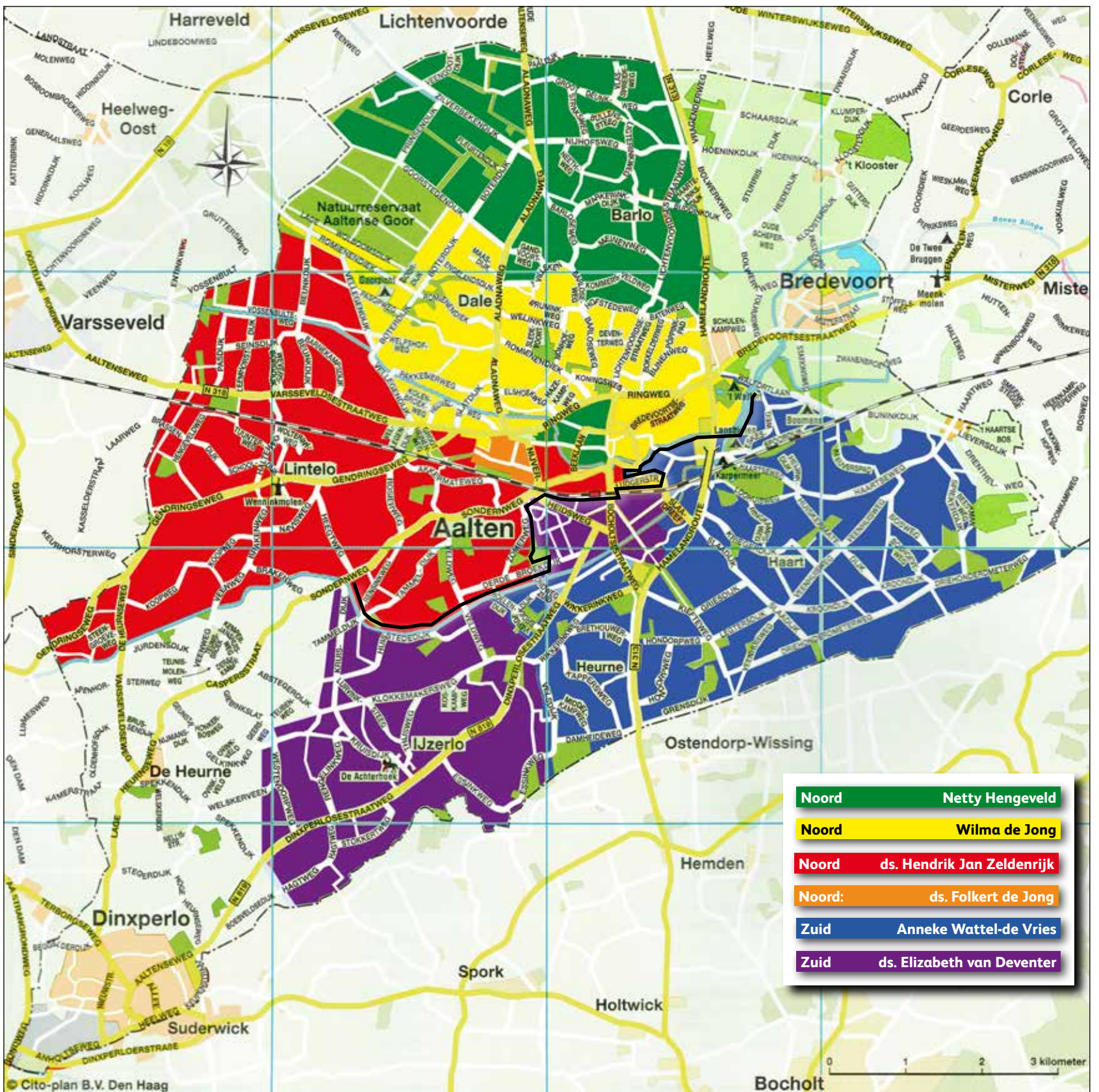

Wijkindeling

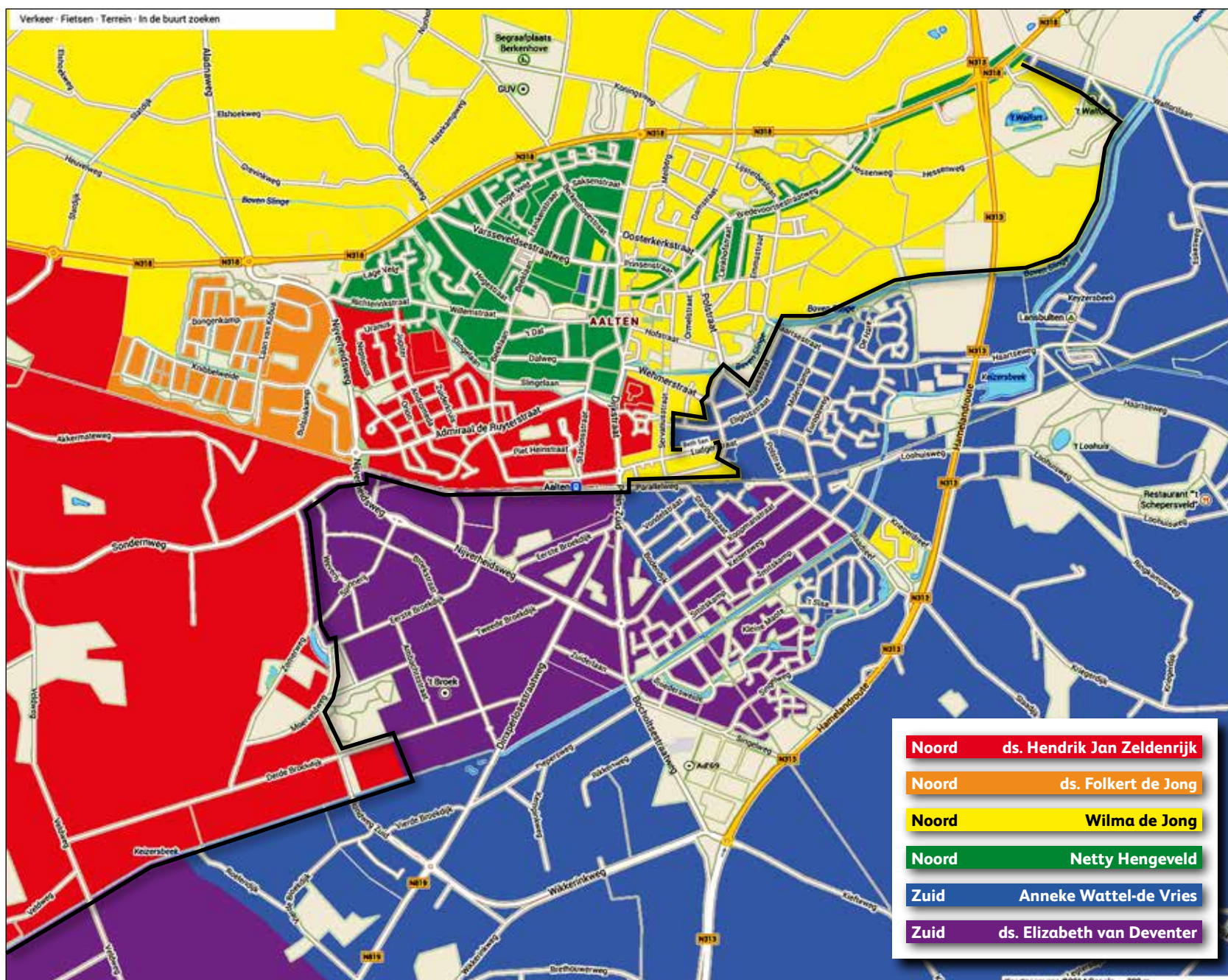

Aalten bebouwde kom

